

www.arvalismakelaars.nl

BuitenGewoon

ruime vrijstaande gezinswoning



Sevenum

Maasbreeseweg 48

Vraagprijs:

€ 398.000 k.k.

arvalis



+31 (0)478 578 257

info@arvalismakelaars.nl

Ruim vrijstaand wonen nabij centrum Sevenum

Deze vrijstaande woning met grote garage is gelegen aan de Maasbreeseweg 48 op nog geen kilometer afstand van het gezellige centrum van Sevenum op een perceel van 414 m2.

De gevel met bruine baksteen en houten delen in donkere aardekleuren is een typisch detail uit de jaren 70. De woning is dan ook gebouwd in 1973. Deze vrijstaande woning heeft op de begane grond een zeer royale woonkamer met houtkachel en een keuken welke sfeer en gezelligheid ademen. Er is een bijkeuken en een berging, beiden bereikbaar via de garage. Op de 1e verdieping zijn maar liefst vier slaapkamers, een badkamer en een vlizotrap naar de ruime bergzolder. Verduurzaming van de woning is wenselijk.

Er is veel parkeergelegenheid op eigen terrein en een ruime garage met een extra berging. De dubbele terrasdeuren naar de met zorg aangelegde tuin op het zuidwesten maken van deze woning een prima gezinswoning. Spreekt deze woning je aan en ben je benieuwd maak dan een afspraak voor een bezichtiging. Je bent van harte welkom!







Artist Impression

Voor een geheel andere uitstraling zou je het huis kunnen verven in een kleur naar wens. Hierbij twee voorbeelden in de kleuren off white of light grey.



Kenmerken

Overdracht: Vraagprijs Aanvaarding Eigendomsrechten	€ 398.000 k.k. in overleg -
Bouw: Type object Bouwjaar Isolatie	vrijstaande woning 1973 gedeeltelijk dubbel glas
Oppervlaktes en inhoud: Perceeloppervlakte Woonoppervlakte Oppervlakte externe bergruimte Oppervlakte overige in pandige ruimte Oppervlakte gebouwgebonden buitenruimte Inhoud	414 m ² 127 m ² 4 m ² 26 m ² 11 m ² 599 m ³
Indeling: Aantal bouwlagen Aantal kamers Aantal slaapkamers	3 5 4
Locatie: Ligging	aan doorgaande weg nabij centrum
Tuin: Type tuin Oriëntatie Staat	achtertuint, voortuint, zijtuint zuidwest goed verzorgd
Onderhoud: Binnen Buiten	goed goed
Energieverbruik: Energie label	E
Uitrusting: Verwarmingssysteem Warmtebron Bouwjaar CV ketel Ketel eigendom Parkeergelegenheid Heeft Airco Heeft een rookkanaal Glasvezel aanwezig Heeft een garage Heeft rolluiken Heeft een dakraam	Vaillant 2016 c.v.-ketel, houtkachel 2016 ja, eigendom op eigen terrein ja, merk Toshiba ja ja ja, capaciteit voor één auto voorzijde verdieping ja



"Licht en ruimte"



Entree

Via de oprit aan de zijkant van de woning bereik je de royale hal. Bij binnenkomst ervaar je meteen de sfeer die je in de hele woning tegenkomt, lekker licht en hoog met name door de vide in de hal, tevens voorzien van een fraaie trapopgang van stoer staal en Wénge-hout.

Een nieuwe tegelvloer stond nog op het verlanglijstje van de huidige eigenaren maar wordt nu overgelaten aan de nieuwe bewoners wat ruimte biedt voor eigen keuzes.

Het toilet mist nog passend tegelwerk maar kan geheel naar eigen smaak worden ingericht.



Woonkamer

Via de hal kom je de ruime, lichte en zeer sfeervol ingerichte woonkamer binnen.

Je ziet meteen de nette afwerking en de mooie massieve eiken vloer.

Een ideale verdeling tussen een ruime zithoek en fraaie eethoek.

De houtkachel zorgt voor een extra gezellige sfeer.

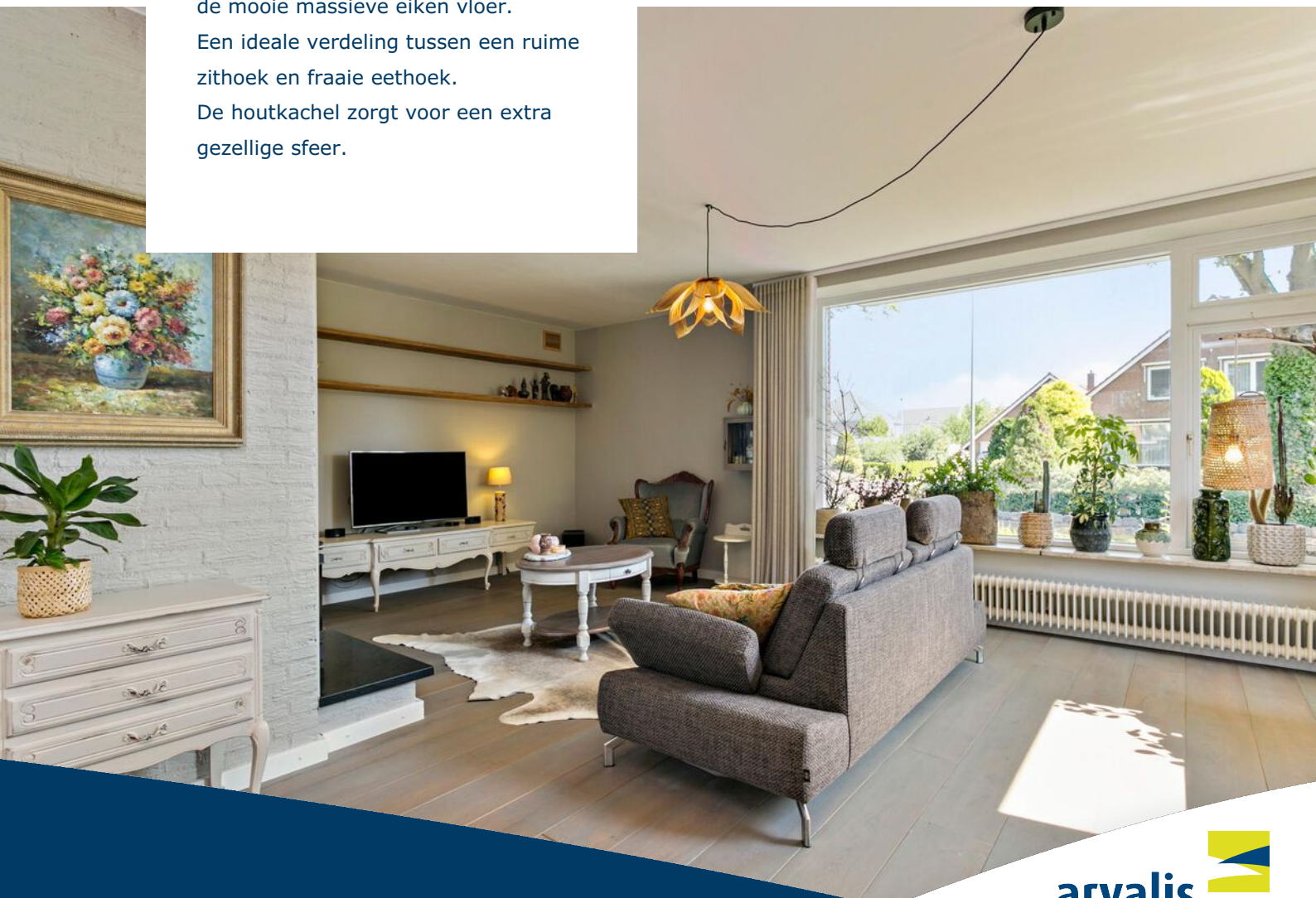





Keuken

Via de hal of de bijkeuken kom je in de keuken.

De keuken biedt veel opbergruimte in het keukenblok met apothekerskast en is voorzien van diverse inbouwapparatuur zoals een vaatwasser en koelkast.

Je kunt hier heerlijk genieten van het bereiden van maaltijden en uitzicht op de tuin. Het grote raam geeft veel lichtinval.





Verdieping

De stoere trap brengt je naar de eerste verdieping. Er zijn op deze verdieping 4 slaapkamers. Alle slaapkamers zijn ruim van formaat, vangen veel daglicht en zijn netjes afgewerkt. De master bedroom beschikt over een ruim balkon, naar wens op te vrolijken met leuke bloemen.

Je treft op deze verdieping een badkamer met alles wat je nodig hebt, een wastafel, douche, bad en toilet, een kast en zelfs een design radiator en vloerverwarming.

Over de gehele verdieping ligt een laminaat vloer. De verdieping is voorzien van een airco installatie die het aangenaam koel houdt in de zomer maar ook kan verwarmen in de winter.







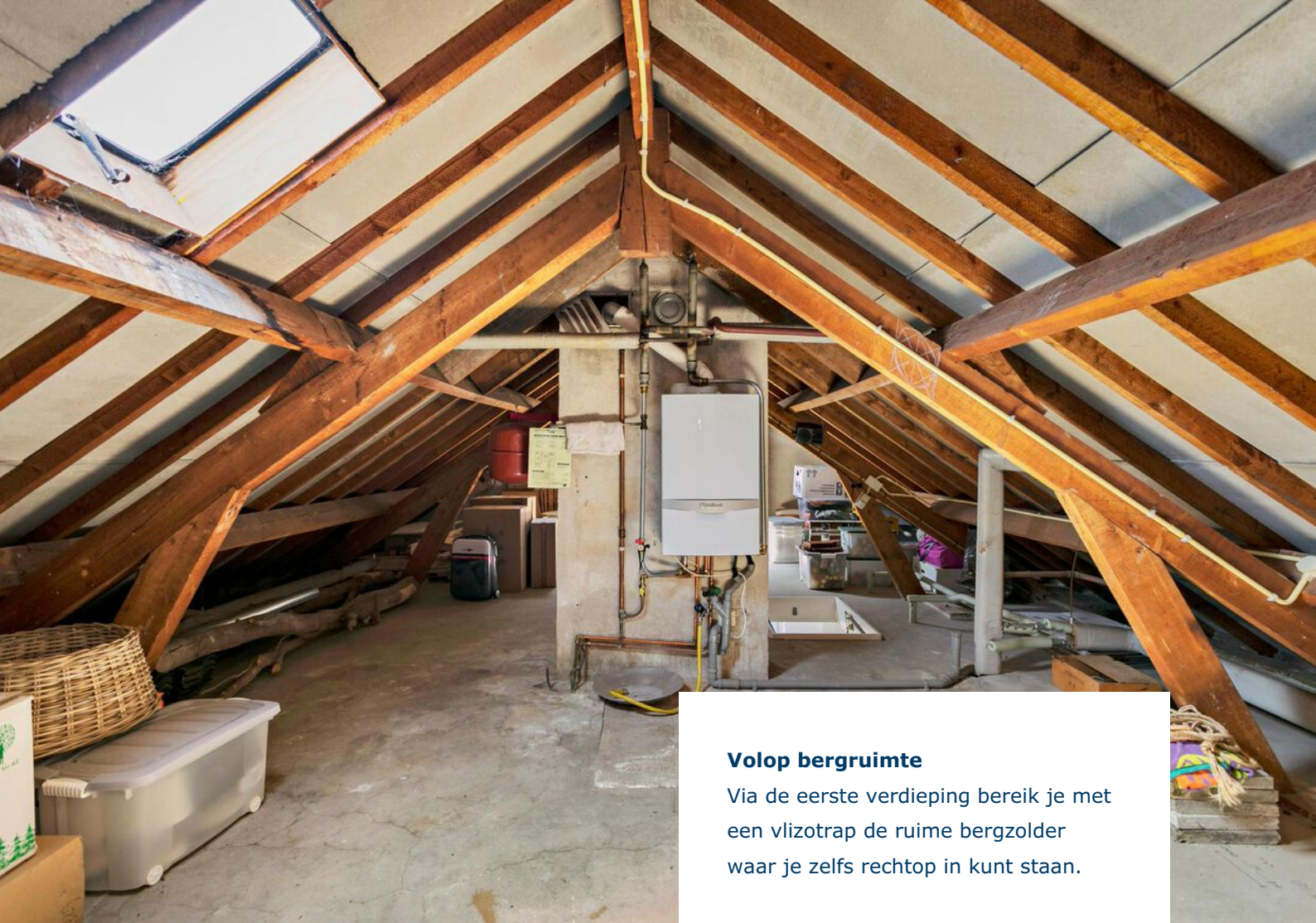

Volop bergruimte

Via de eerste verdieping bereik je met een vlizotrap de ruime bergzolder waar je zelfs rechtop in kunt staan.



De garage biedt ruimte voor één auto. Achter de garage is een extra ruimte gecreëerd voor fietsen en biedt een ruime kast je de mogelijkheid voorraad en gereedschap netjes op te bergen.





Tuin

Achter de woning ligt een fijne tuin op het zuidwesten. De besloten en daardoor privacy rijke tuin heeft op elk moment van de dag zowel zon als schaduw. De meerstammige kurkeik biedt heerlijke schaduw en verkoeling in de zomer en is bladhoudend in de winter.

De tuin biedt je een overkapping gelegen aan de achterzijde van de keuken, een fijn zitje voor de barbecue op een mooie zomeravond en een extra terras bereikbaar vanuit de woonkamer via de dubbele deuren.

In de winter kun je het heerlijk warm stoken met het hout uit de opgeslagen voorraad in de tuin waar zich ook de achterom bevindt.





Tuin voorzijde

De ruime tuin aan de voorzijde geeft via een beklinkerde oprit toegang tot de voordeur en de garage welke voorzien is van een elektrisch bedienbare sectionaaldeur.

Aan de linkerzijde bevindt zich de achterom en wandel of fiets je via de houten poort naar de achtertuin.





Omgeving

Het Noord Limburgse dorp Sevenum met circa 6700 inwoners heeft een gezellige dorpskern met diverse winkels en horecagelegenheden, een basisschool en een groot aanbod van verenigingen.

De woning ligt aan de doorgaande weg van Sevenum naar Maasbree. Op een afstand van minder dan 1 km is het centrum van Sevenum gelegen en binnen 1 km ben je bij de dichtstbijzijnde basisschool. Nog dichterbij op minder dan 300 m afstand ligt de speeltuin 't Luttelseveld.

De autosnelweg A67 ligt op 6 km afstand en is via de Midden Peelweg of Venloseweg bereikbaar.

De A73 ligt eveneens op 6 km afstand.

Het dichtstbijzijnde treinstation is Horst-Sevenum en ligt op 3 km afstand van de woning.

Binnen 5 km ben je bij pretpark Toverland.

In de omgeving zijn vele wandel- en fietsroutes met mooie landelijke uitzichten. Genieten dus!



Plattegrond



Aan de plattegronden kunnen geen rechten worden ontleend
© Zibber www.zibber.nl

Plattegrond

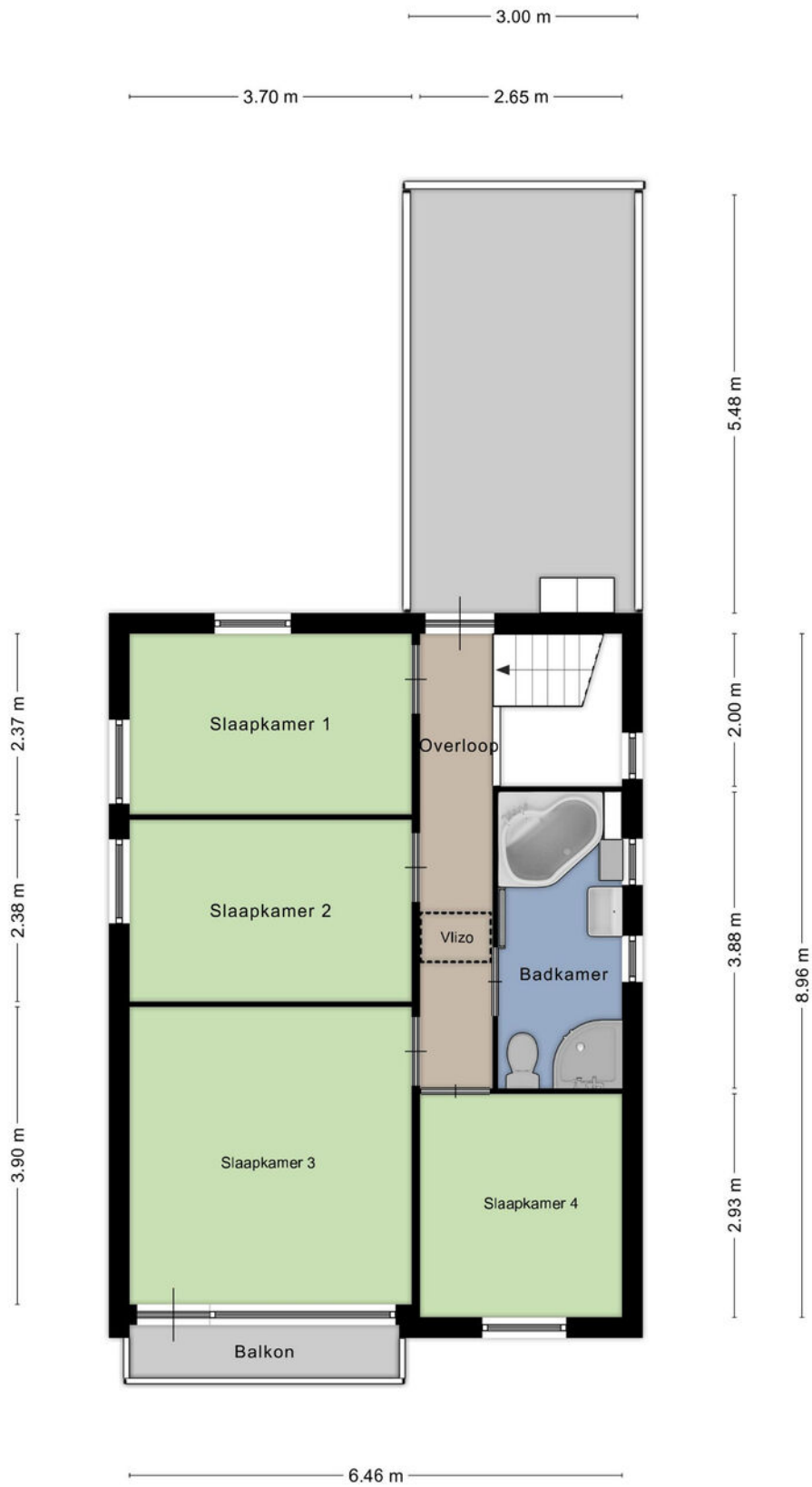

Aan de plattegronden kunnen geen rechten worden ontleend
© Zibber www.zibber.nl

Plattegrond

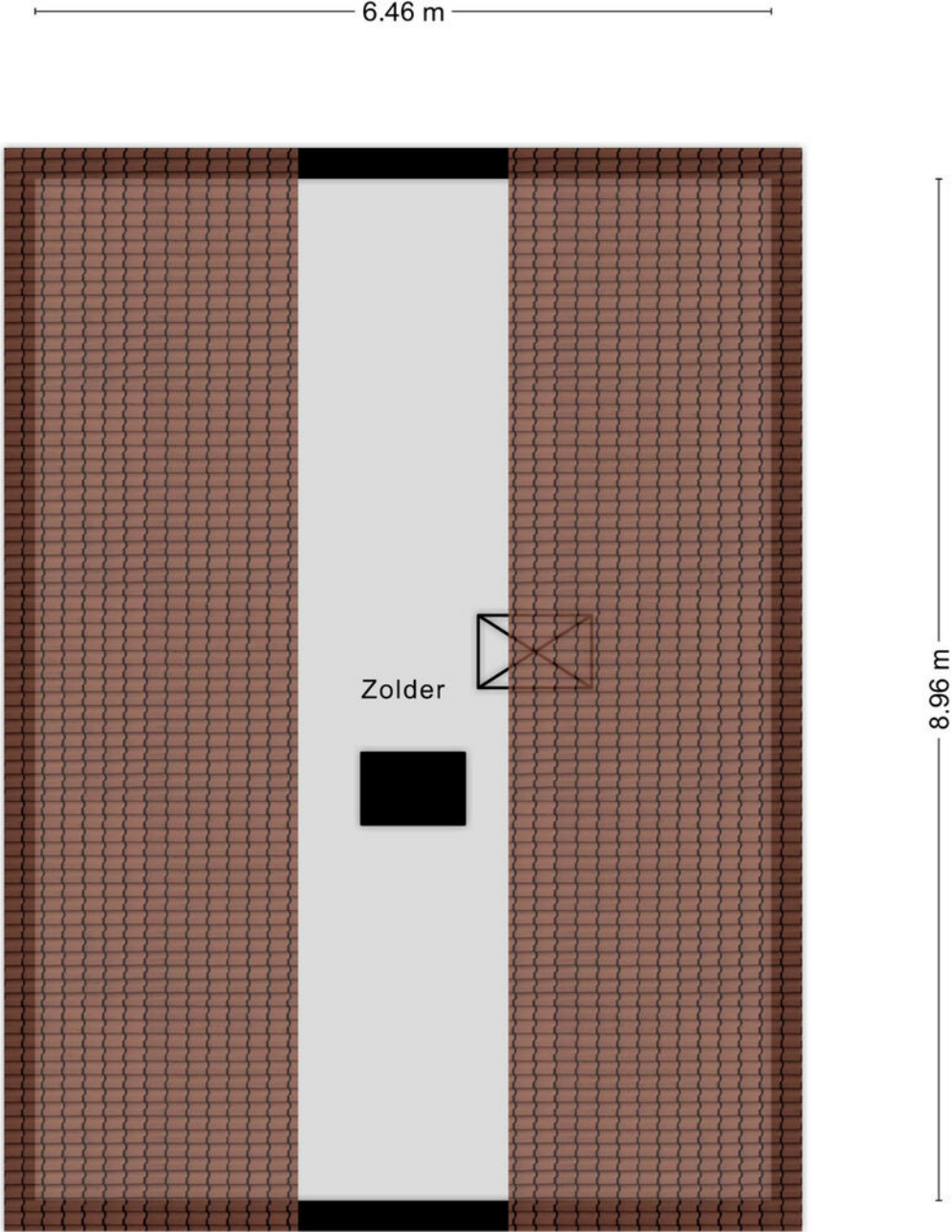

Aan de plattegronden kunnen geen rechten worden ontleend
© Zibber www.zibber.nl

Plattegrond

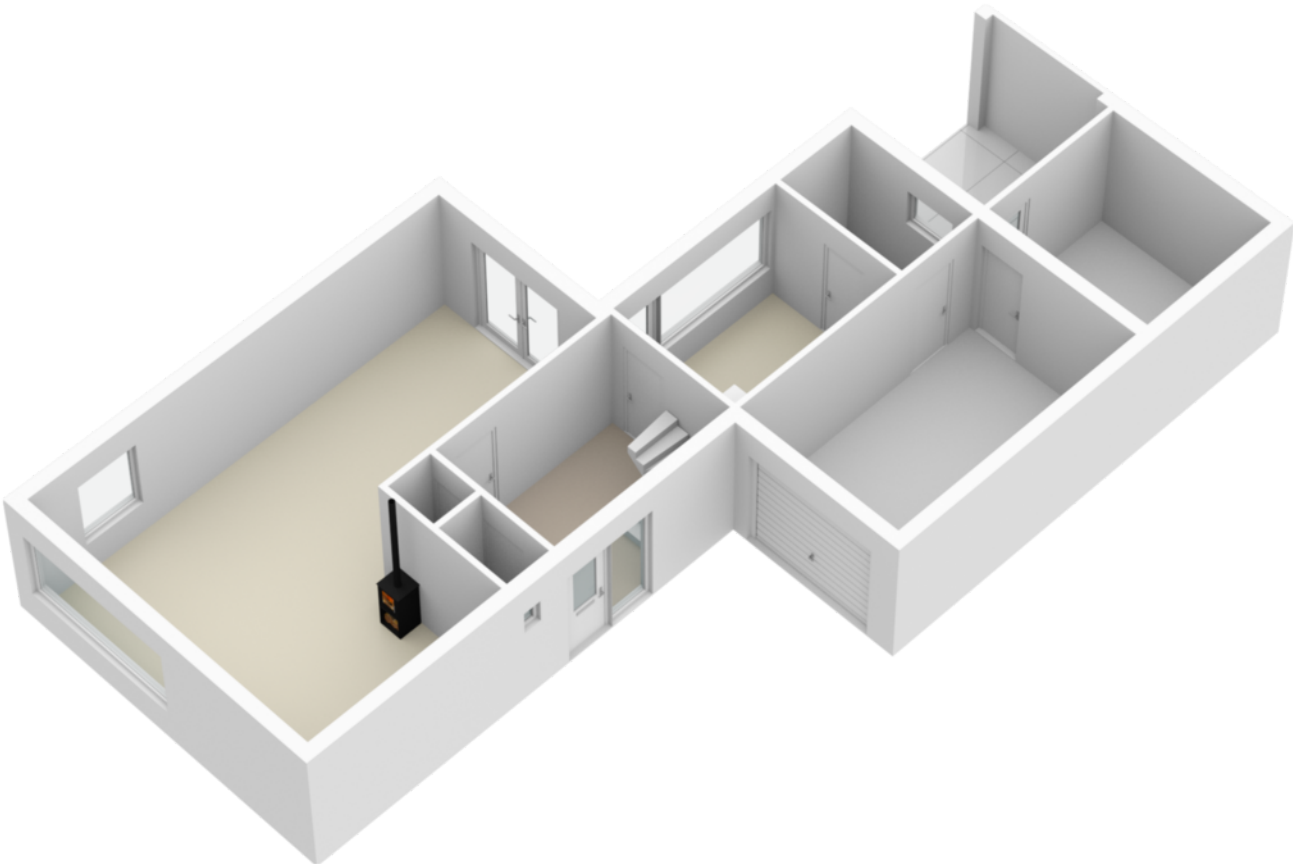

Plattegrond

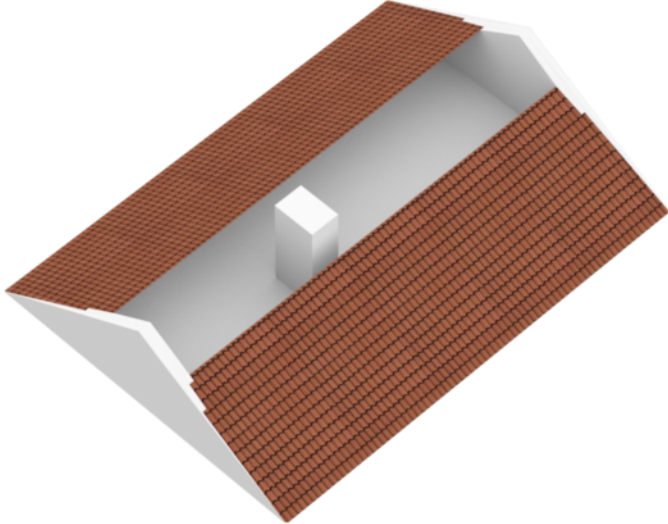
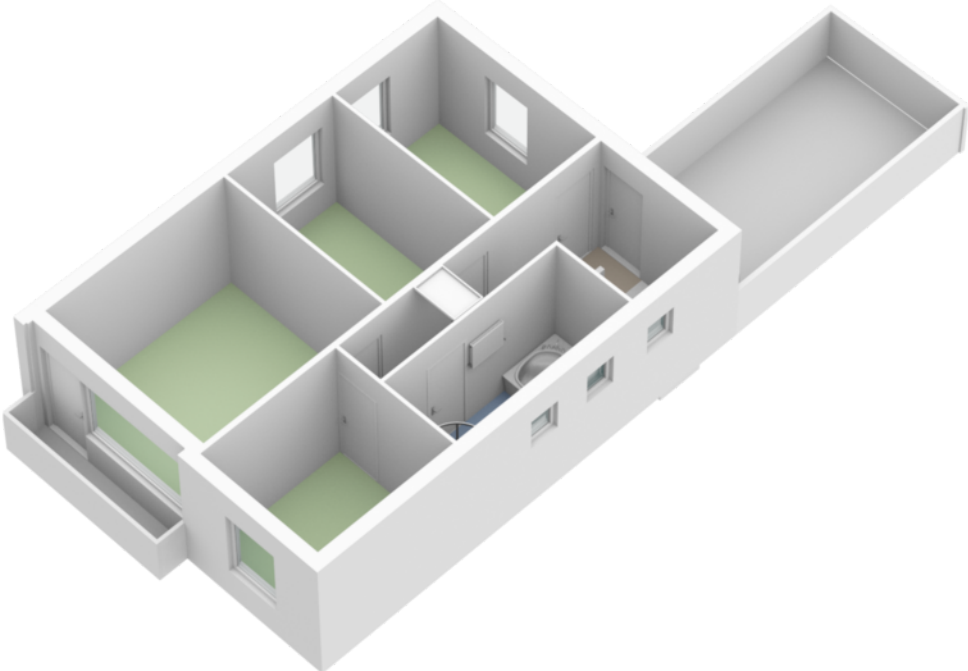

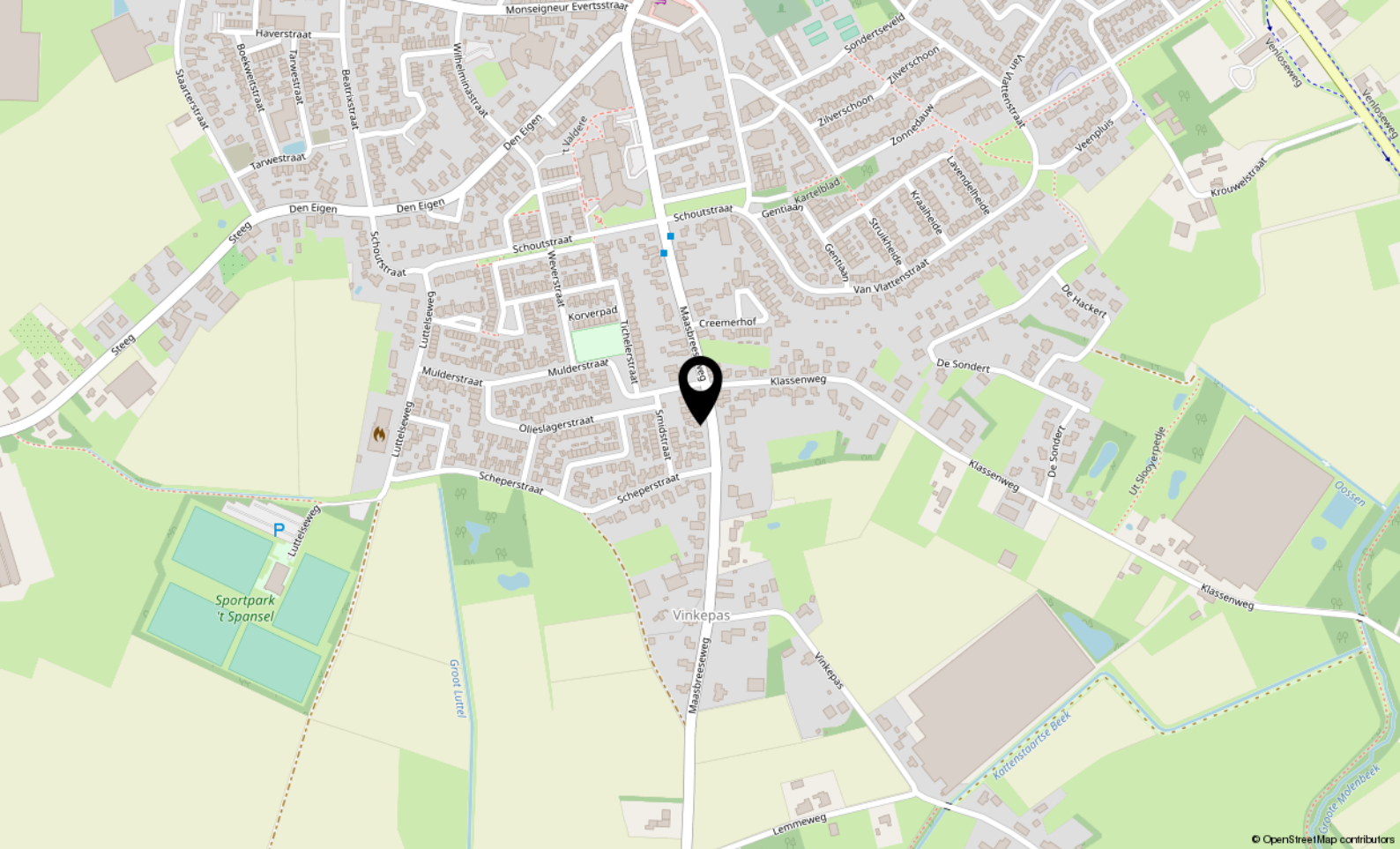

© OpenStreetMap contributors

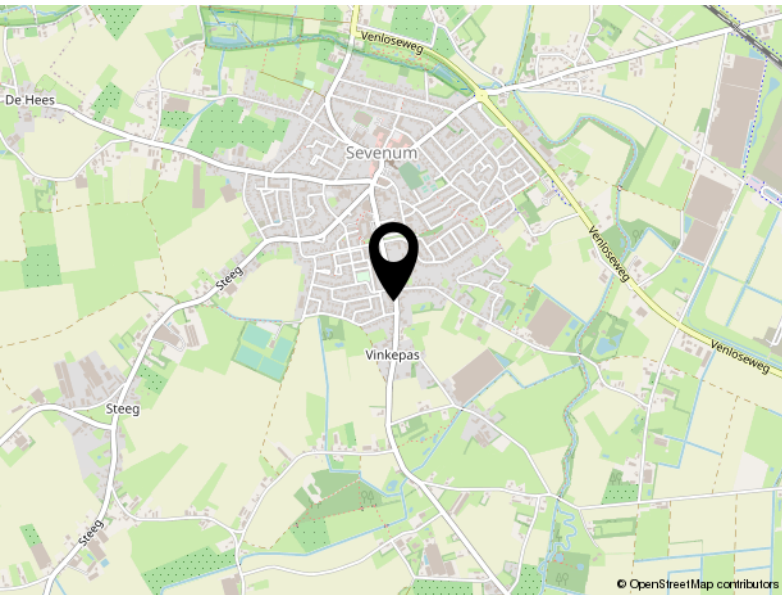

© OpenStreetMap contributors

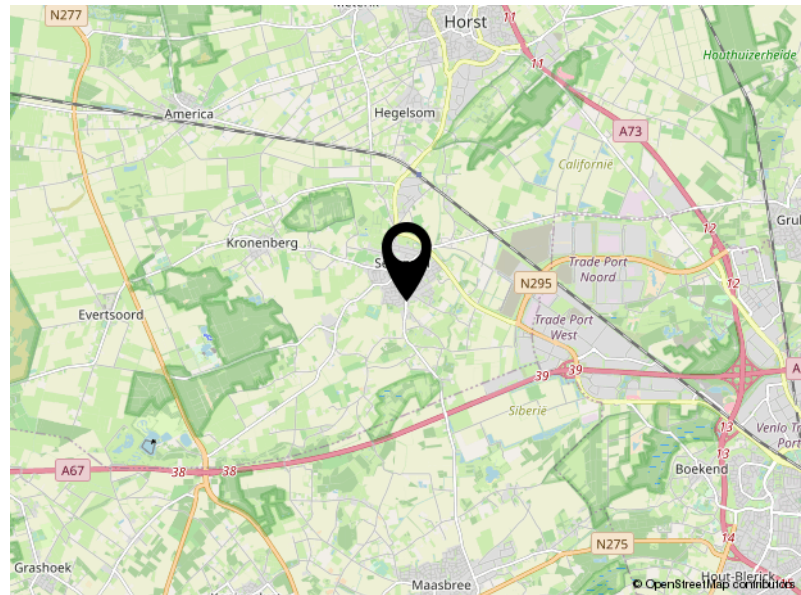

© OpenStreetMap contributors

Locatie

MAASBREESEWEG 48

Sevenum

Kadaster

Kadastrale kaart

Uw referentie: Venlo FS



0 5 10 15 20 25m

12345	Deze kaart is noordgericht	Schaal 1: 500	
25	Perceelnummer	Kadastrale gemeente Sevenum	
—	Huisnummer	Sectie L	
—	Vastgestelde kadastrale grens	Perceel 34	
—	Voorlopige kadastrale grens		
—	Administratieve kadastrale grens		
—	Bebouwing		

Voor een eensluidend uittreksel, geleverd op 2 augustus 2022
De bewaarder van het kadaster en de openbare registers

Aan dit uittreksel kunnen geen betrouwbare maten worden ontleend.
De Dienst voor het kadaster en de openbare registers behoudt zich de intellectuele eigendomsrechten voor, waaronder het auteursrecht en het databankenrecht.



De makelaars van Arvalis

Deskundig, eerlijk en resultaatgericht. Daarmee onderscheiden de makelaars van Arvalis zich in de markt. Ze bieden maatwerk, geven een eerlijk advies, gaan voor maximale waardevermeerdering en ontzorgen. Van een bespreking bij je thuis, een goede inspectie, een reële waardebeoordeling waarbij mogelijkheden tot waardevermeerdering maximaal benut worden, advies over presentatiemiddelen en het inzetten van marketingmiddelen tot het onderzoeken van de bouwkundige en juridische aspecten en waar nodig de inzet van een verkoopstylist.

Wij houden van persoonlijk contact met korte lijnen, bieden een aantrekkelijk courtage, leveren professionele presentaties, gaan resultaatgericht te werk en ontzorgen gedurende het hele traject.

De makelaars van Arvalis maken BuitenGewoon wonen en werken in het buitengebied mogelijk in heel Zuidoost-Nederland. Iedere makelaar heeft zijn eigen kennis, ervaring en netwerk. Samen met de andere makelaars en de adviseurs van Arvalis wordt het maximale resultaat bereikt.

Uw makelaar

Frank Sijbers

06 2052 2634

fsijbers@arvalis.nl





Arvalis Makelaars, Buitengewoon Goed in onroerend goed

In de regio Zuidoost-Nederland doen we als Arvalis Makelaars al meer dan 15 jaar waar we goed in zijn: wonen en werken in het buitengebied mogelijk maken.

Ben jij op zoek naar een landelijke woning? Arvalis heeft het grootste aanbod in de regio. Heb je de woning van je dromen gevonden maar moet er nog het een en ander aan gebeuren? Dan helpen de collega's van ontwerp- en bouwadvies je graag verder.

Heb jij een woning in het buitengebied en ben je op zoek naar iets kleineres? Arvalis realiseert maximale waardevermeerdering bij verkoop door bijvoorbeeld de bestemming te wijzigen, de woning te splitsen of door een extra bouwteugel te realiseren. Door onze uitgebreide database met woningzoekenden weten wij bovendien welke woningen op korte termijn beschikbaar komen.

Ben jij (agrarisch) ondernemer en klaar voor de volgende stap in je ondernemerschap? Arvalis helpt je graag bij het aankopen van een nieuwe locatie of het verkopen van je huidige locatie. Onze makelaars hebben de kennis en ervaring in huis die nodig is om dit soort complexe processen tot een goed einde te brengen.

Arvalis Roermond

Steegstraat 5
6041 EA Roermond
+31 (0)475 355 700
info@arvalismakelaars.nl

Arvalis Venlo

Villafloraweg 1
5928 SZ Venlo
+31 (0)478 578 257
info@arvalismakelaars.nl

Arvalis Nuth

Mauritsstraat 11
6361 AV Nuth
+31 (0)43 450 5100
info@arvalismakelaars.nl

Arvalis Deurne

Heuvelstraat 12
5751 HN Deurne
+31 (0)493 242 133
info@arvalismakelaars.nl

De meest gestelde vragen bij het aankopen van een woning

1. Wanneer ben ik in onderhandeling?

Je bent pas in onderhandeling met de verkopende partij als deze reageert op je bod door:

- a) Een tegenbod te doen.
- b) Expliciet te melden dat jullie in onderhandeling zijn.

Je bent dus nog niet in onderhandeling als de verkopende makelaar zegt dat hij je bod met de verkoper zal bespreken.

2. Mag de makelaar doorgaan met bezichtigingen als er al over een bod onderhandeld wordt?

Ja, dat mag. Een onderhandeling hoeft namelijk niet tot een verkoop te leiden. Bovendien zal de verkoper waarschijnlijk graag willen weten of er meer belangstelling is. Ook mag er met meerdere geïnteresseerde kopers tegelijkertijd onderhandeld worden. Een makelaar moet dit wel duidelijk aan alle partijen melden. Vaak zal de makelaar belangstellenden mededelen dat er al een bod ligt of dat er onderhandelingen gaande zijn. De makelaar doet geen mededelingen over de hoogte van de biedingen. Dit zou overbieden kunnen uitlokken.

3. Wanneer ik de vraagprijs bied, moet de verkoper de woning dan aan mij verkopen?

Nee, de verkoper is niet verplicht de woning dan aan jou te verkopen. De Hoge Raad heeft bepaald dat de vraagprijs gezien moet worden als een uitnodiging tot het doen van een bod. Ook als je de vraagprijs biedt, kan de verkoper dus beslissen of hij je bod wel of niet aanvaardt, of (via zijn makelaar) een tegenbod doet.

4. Kan de verkoper de vraagprijs van een woning tijdens de onderhandeling verhogen?

Ja, de verkoper kan besluiten de vraagprijs te verhogen of te verlagen. Daarnaast heb je als potentiële koper ook het recht tijdens de onderhandelingen je bod te verlagen. Zodra de verkopende partij een tegenbod doet, vervalt namelijk je eerdere bod.

5. Mag een makelaar tijdens de onderhandeling het systeem van verkoop wijzigen?

Ja, dat mag. Soms zijn er zo veel belangstellenden die de vraagprijs bieden of benaderen, dat het moeilijk te bepalen is wie de beste koper is. Op dat moment kan de verkoper – op advies van zijn makelaar – besluiten de biedingsprocedure te wijzigen in bijvoorbeeld een inschrijvingsprocedure. In deze procedure krijgen alle bidders een gelijke kans om een bod uit te brengen. De makelaar dient uiteraard eerst eventueel eerder gedane toezeggingen of afspraken na te komen, voordat de procedure veranderd wordt.

6. Wat is een optie?

Het begrip 'optie' wordt op twee manieren gebruikt:

a) In juridische zin geeft een optie een partij (in dit geval de koper) de keuze om door een eenzijdige verklaring een koopovereenkomst met een andere partij (de verkoper) te sluiten. Beide partijen zijn het dan eens over de voorwaarden van de koop, maar de koper krijgt bijvoorbeeld nog een week bedenktijd. Bij de aankoop van een nieuwbouwwoning is zo'n optie gebruikelijk. Bij de aankoop van een bestaande woning niet.

b) Bij de aankoop van bestaande woningen wordt het begrip 'optie' eigenlijk ten onrechte gebruikt. 'Optie' heeft dan de betekenis van bepaalde afspraken die een verkopende makelaar maakt met een geïnteresseerde koper tijdens het onderhandelings-proces. Bijvoorbeeld de toezegging dat de koper een paar dagen bedenktijd krijgt voor het uitbrengen van een bod. De koper kan deze tijd gebruiken om beter inzicht te krijgen in zijn financiering of de gebruiksmogelijkheden van de woning. De makelaar zal in deze periode bij andere geïnteresseerde partijen aangeven, dat op de woning een optie rust. Een optie kun je niet eisen. De verkoper beslist in overleg met de makelaar of dergelijke opties worden gegeven.

7. Moet de makelaar met mij als eerste in onderhandeling als ik de eerste ben die een afspraak maakt voor een bezichtiging? Of als ik als eerste een bod uitbreng?

Nee, dit hoeft niet. De verkoper bepaalt samen met de verkopende makelaar met wie hij in onderhandeling gaat. Vraag als koper de verkopende makelaar van te voren naar de verkoopprocedure die gehanteerd wordt om teleurstelling te voorkomen.

8. Hoe komt de koop tot stand?

Als verkoper en koper het eens zijn over de belangrijkste zaken - onder andere prijs, leveringsdatum, ontbindende voorwaarden en eventuele afspraken over roerende zaken -, dan legt de verkopende makelaar de afspraken vast in de koopovereenkomst. Pas als beide partijen de koopovereenkomst hebben ondertekend, komt de koop tot stand. Ontbindende voorwaarden zijn een belangrijk aandachtspunt van de koopovereenkomst. Als je deze opgenomen wilt hebben in de koopovereenkomst, dan moet je dit meenemen in de onderhandelingen. Als koper krijg je niet automatisch een ontbindende voorwaarde. Koper en verkoper moeten het eens zijn over aanvullende afspraken en ontbindende voorwaarden voordat de koopovereenkomst wordt opgemaakt. De koop komt pas tot stand op het moment dat de koopovereenkomst door beide partijen is ondertekend. Dit vloeit voort uit de Wet Koop onroerende zaak en heet het schriftelijkheidsvereiste. Een mondelinge of per e-mail bevestigde afspraak is dus niet voldoende. Zodra de verkoper en de koper de koopovereenkomst hebben ondertekend en de koper (en eventueel de notaris) een afschrift van de overeenkomst heeft ontvangen, treedt voor de particuliere koper de wettelijke bedenktijd in werking. Binnen deze tijd kun je als koper alsnog afzien van de koop. Na deze tijd is de koop definitief rond, tenzij de ontbindende voorwaarden van toepassing zijn.

9. Wat houdt de drie dagen bedenktijd voor de koper precies in?

De wettelijk vastgestelde drie dagen bedenktijd houdt in dat je als koper zonder opgaaf van redenen de koop kunt ontbinden.

De bedenktijd van drie dagen gaat in zodra een kopie van de getekende koopovereenkomst aan de koper ter hand is gesteld. De bedenktijd kan langer duren dan drie dagen als deze eindigt op een zaterdag, zondag of algemeen erkende feestdag. Hiervoor zijn regels opgesteld. De makelaar kan precies aangeven tot wanneer de bedenktijd loopt.

10. Mag ik als koper advies van de verkopende makelaar verwachten?

De verkopende makelaar vertegenwoordigt de belangen van de verkoper. Hij zal de verkoper adviseren tijdens het verkoopproces. De verkopende makelaar kan en mag daarom niet tegelijkertijd jouw belangen behartigen. Als je dus begeleiding en advies wilt tijdens het aankoopproces, dan is het verstandig zelf een aankopende makelaar in te schakelen.

11. Hoe wordt het aantal vierkante meters van een woning bepaald?

De makelaars zijn verplicht het aantal vierkante meters van een woning te meten volgens een branchebreed afgesproken meetinstructie. Deze instructie beschrijft precies wat er wel of niet wordt meegerekend als gebruiksoppervlakte van een woning of appartement. Hierbij wordt onderscheid gemaakt naar vier ruimten:

- a) Woonruimte, zoals woon- en slaapkamers, wc, gang en meterkast.
- b) Overige inpandige ruimte, zoals aangebouwde garage en zolder met vlizotrap.
- c) Gebouwbonden buitenruimte, zoals balkon en loggia.
- d) Externe bergruimte, zoals losstaande schuur en losstaande garage.

Aandachtspunt bij het bepalen van de gebruiksoppervlakte is bijvoorbeeld dat alleen daar wordt gemeten waar de hoogte minimaal 1,5 meter is. De buitenmuren worden niet meegemeten, de binnenmuren wel. Nissen kleiner dan 0,5 m² worden genegeerd.

Heeft u andere vragen die te maken hebben met de aan- en/of verkoop van uw woning? Neem dan geheel vrijblijvend contact op met een van onze makelaars.

We helpen u graag!

Disclaimer

Wij stellen het op prijs als u ons naar aanleiding van de brochure en bezichtiging op de hoogte brengt van uw bevindingen zodat wij onze opdrachtgever kunnen informeren.

Deze brochure geeft u een indruk van het object en vormt slechts de uitnodiging tot het doen van een bieding.

De plattegronden in deze brochure zijn ter indicatie en gemaakt voor promotionele doeleinden. Aan deze plattegronden kunnen geen rechten worden ontleend.

Wij proberen u zo goed mogelijk te informeren over dit object. Echter als koper heeft u op grond van het burgerlijk wetboek bij de aankoop een onderzoeksplicht en bent u hier zelf voor verantwoordelijk. U kunt zich laten bijstaan door een makelaar.

Indien er met betrekking tot dit object onderhandelingen optreden die leiden tot een koopovereenkomst, zal door Arvalis een koopakte worden opgesteld overeenkomstig het laatst uitgegeven model vastgesteld door VastgoedPRO. Eventueel door de koper te maken voorbehouden worden alleen opgenomen als deze in de onderhandelingen zijn afgesproken.

De koop door een natuurlijk persoon, die niet handelt in de uitoefening van een beroep of bedrijf, is pas rechtsgeldig als beide partijen de koopovereenkomst hebben ondertekend (schriftelijkheidsvereiste).

Tot zekerheid van de nakoming door koper zal in de koopovereenkomst standaard worden opgenomen dat koper een waarborgsom of een bankgarantie ter grootte van 10% van de koopsom verschuldigd is. De waarborgsom wordt gestort c.q. de bankgarantie wordt gesteld bij de notaris.

Koper wordt in de gelegenheid gesteld de woning voor aankoop te laten keuren door een erkend bouwkundige. De kosten hiervan zijn voor rekening van koper.

In de koopakte worden, indien van toepassing, standaard de navolgende clausules opgenomen:

Ouderdomsclausule (meer dan 25 jaar oud):

Koper verklaart ermee bekend te zijn dat de onroerende zaak meer dan 25 jaar oud is, wat betekent dat de eisen die aan de bouwkwaliteit gesteld mogen worden aanzienlijk lager liggen dan bij nieuwe woningen. Tenzij de verkoper de kwaliteit hiervan gegarandeerd heeft, staat hij niet in voor de funderingen, de vloeren, de leidingen, voor de elektriciteit, water en gas, de riolering en de afwezigheid van enig ongedierte c.q. schimmels (zoals bijvoorbeeld houtworm, boktor, zwam etc.) en de eventuele afwezigheid van doorslaand en/of optrekkend vocht. Bouwkundige kwaliteitsgebreken worden geacht niet belemmerend te werken op het in artikel 6.3 van de koopakte omschreven woongebruik.

Disclaimer

Niet zelf bewoningsclausule:

Verkoper heeft koper uitdrukkelijk geattendeerd op het feit dat verkoper het verkochte niet zelf feitelijk heeft gebruikt/bewoond en dat hij derhalve koper niet heeft kunnen informeren over eigenschappen van c.q. gebreken aan het verkochte, waarvan hij op de hoogte zou zijn geweest als hij het verkochte zelf feitelijk had gebruikt. In dit kader zijn partijen uitdrukkelijk overeen gekomen dat dergelijke eigenschappen c.q. gebreken voor risico en rekening van koper komen en dat bij de vaststelling van de koopsom hiermee rekening is gehouden. Om dit risico voor koper te beperken heeft verkoper koper in de gelegenheid gesteld een bouwkundige inspectie uit te doen voeren. Hiervan heeft koper wel/geen gebruik van gemaakt.

Asbestclausule (bouwjaar vóór 1993):

Aan koper is bekend dat in de onroerende zaak welke gebouwd is vóór 1993 asbest verwerkt kan zijn. In de tijd waarin het verkochte werd vervaardigd was het te doen gebruikelijk om asbest te verwerken. Bij eventuele verwijdering van asbesthoudende materialen dienen op grond van milieuwetgeving speciale maatregelen te worden getroffen. Koper verklaart hiermee bekend te zijn en vrijwaart verkoper voor alle aansprakelijkheid die uit de aanwezigheid van enige asbesthoudende stof in het verkochte kan voortvloeien.

Aan deze brochure kunnen geen rechten worden ontleend.



Villafloraweg 1
5928 SZ Venlo

+31 (0)478 578 257
info@arvalismakelaars.nl
www.arvalismakelaars.nl